

# BRANNINNSTRUKS

Alle brukere av huset plikter å gjøre seg kjent med rømningsveier/nødutganger, plassering av brannslukningsutstyr og hvordan det virker.

## Ved brannalarm

- Lukk alle vinduer og dører.
- Forlat straks bygget. Dersom det er noen i nærheten som trenger hjelp (for eksempel bevegelseshemmede), må disse hjelpes ut.

## Ved brann

**VARSELE** andre om brannen. Dersom brannalarmen er utløst, er varslingen allerede tatt hånd om. Hvis ikke bruk manuell brannmelder. Brannvesenet varsles på tlf. 110.

**REDDE** hjelpetrequende. Redningsaksjoner skal kun utføres i den utstrekning det ikke medfører fare for eget eller andres liv og helse.

**SLUKKE** brannen dersom du mener dette kan være mulig med tilgjengelig slukkeutstyr.  
Hvis ikke: Lukk vinduer og dører.

**EVAKUERE** Forlat bygningen. Følge evakueringsplanen under.

Ingen må gå inn i bygningene igjen uten etter avtale med brannansvarlig/brannvesen.

BRANNVESEN 110  
POLITI 112  
AMBULANSE 113

Oppstillingsplass: Vi samler alle ute på gressbanen foran klubbhuset i 50 meters avstand fra hovedinngangen.

## Evakueringsplan

Kontorer evakuerer til oppstillingsområde via via nødutgang «hovedinngang»

Møtelokale/kjøkken evakuerer til oppstillingsområde via nødutgang «hovedinngang» eller nødutgang «garderobeinngang»

Garderobanlegg evakuerer til oppstillingsområde via nødutgang «garderobeinngang» eller nødutgang «barnehage»

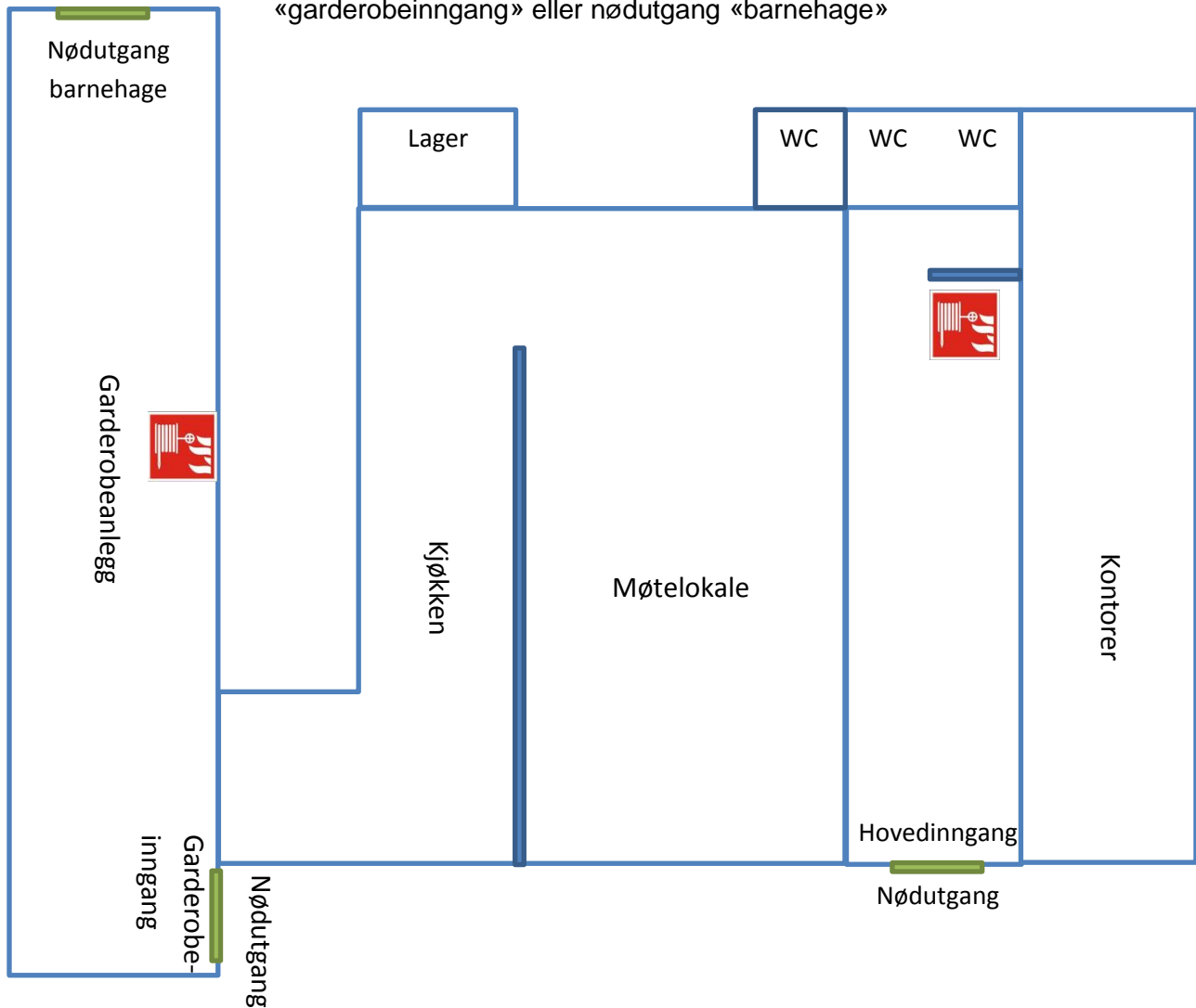

Fortau

GRESSBANE

OPPSTILLINGSPUNKT



= Veggskap med brannslange